Bloc Note Botanique n° 28

Sommaire

Fabaceae	Anthyllis montana
«	Astragalus glaux
«	Astragalus hamosus
«	Astragalus monspessulanus subsp. monspessulanus
«	Astragalus sesameus
«	Astragalus stella
«	Cytisophyllum sessilifolium
«	Cytisus villosus
«	Genista hispanica subsp. hispanica
«	Genista monspessulana
«	Genista pulchella subsp. Villarsiana
«	Hippocrepis biflora
«	Lotus maritimus
«	Medicago arborea
«	Medicago littoralis
«	Melilotus italicus
«	Ononis natrix
«	Trifolium scabrum subsp. scabrum
«	Vicia amphicarpa
«	Vicia benghalensis
«	Vicia hybrida
«	Vicia narbonensis subsp. johannis
«	Vicia narbonensis subsp. narbonensis
«	Vicia pannonica var. purpurascens
Orchidaceae	Anacamptis coriophora subsp. fragrans
«	Anacamptis morio
«	Cephalanthera longifolia
«	Gymnadenia conopsea
«	Limodorum abortivum
«	Neotinea ustulata
«	Neottia nidus-avis
«	Ophrys bombyliflora
«	Ophrys fusca
«	Ophrys insectifera
«	Ophrys scolopax
«	Orchis anthropophora
«	Orchis purpurea
«	Orchis simia
«	Orchis x beyrichii
«	Serapias vomeracea

Septembre 2021

Fabaceae

Anthyllis montana L.

Dominique, le 23/04/2021, l'Alaric, piste de Moux au sommet (11)

Fabaceae

Astragalus glaux L.

Ci-dessus et à droite, Dominique, le 19/04/2021, Lézignan-Corbière (11) ; en bas à gauche, Frédéric Andrieu, le 02/05/2009, Lunel (34)

Notez l'infrutescence très dense aux gousses serrées les unes contres les autres

Fabaceae

Astragalus hamosus L.

A gauche et ci-dessus, Dominique, le 19/04/2021, Lézignan-Corbière (11) ; en bas à droite, Frédéric Andrieu, le 04/05/2020, Rivesaltes (66)

A gauche, jeunes fruits commençant à s'arquer, à droite, le cœur presque parfait !

Fabaceae

Astragalus monspessulanus subsp. *monspessulanus* L.

Jean-Claude Malaval, le 27/04/2021,
Mas de Matour, Grabels (34)

Fabaceae

Astragalus sesameus L.

Dominique, le 19/04/2021,
Lézignan-Corbière (11)

Notez l'infrutescence formée de gousses dressées vers l'avant et peu divergentes les unes par rapport aux autres (chez A. sesameus, espèce morphologiquement très proche, les gousses s'écartent fortement les unes des autres).

Fabaceae

Astragalus stella Gouan

Guillaume Fried, le 04/05/2021, pelouse sèche à Saint-Jean-de-Fos (34)

Fabaceae

Cytisophyllum sessilifolium (L.) O. Lang

Gérard Labonne : à gauche, le 20/05/2021, Cirque de la Serrane (34) ; à droite, le 27/05/2021, plateau du Guilhaumard (12)

Fabaceae

Cytisus villosus Pourr.

Jean-René Garcia, le 02/04/2021,
Olmet-et-Villecun (34)

Fabaceae

Genista hispanica subsp. *hispanica* L.

Frédéric Andrieu, le 02/05/2021, Saint-Pierre-de-la-Fage (34)

Fabaceae

Genista monspessulana (L.) L.A.S. Johnson

Jean-René Garcia, le 02/04/2021,
Olmet-et-Villecun (34)

Frédéric Andrieu, le
15/04/2021, Corbès (30)

Fabaceae

Genista pulchella subsp. *villarsiana* (Jord.) F. Conti

Frédéric Andrieu, le 02/05/2021, Saint-Pierre-de-la-Fage (34)

Fabaceae

Hippocrepis bicontorta Spreng.

Dominique, le 19/04/2021,
Aéroclub, Lézignan-Corbière (11)

Fabaceae

Hippocrepis emerus (L.) Lassen

Jean-René Garcia, le 02/04/2021,
Olmet-et-Villecun (34)

Fabaceae

Lathyrus filiformis (Lam.) J. Gay

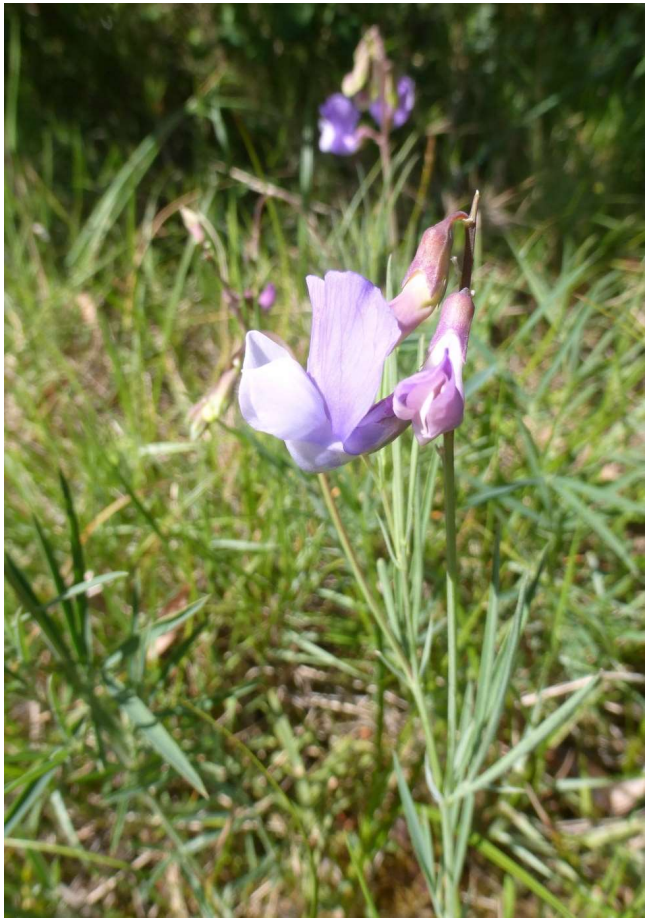

Dominique, le 22/0/2021, Minerve (34)

Fabaceae

Lotus maritimus L.

Jean-Marie Eschbach, le 02/06/2021,
La Jasse, Mas-de-Londres (34)

Fabaceae

Medicago arborea L.

Frédéric Andrieu, le 11/03/2021,
Mas de l'Ille, Barcarès (66)

Fabaceae

Medicago littoralis Rohde ex Loisel.

Frédéric Andrieu, le 11/03/2021,
Mas de l'Ille, Barcarès (66)

Fabaceae

Melilotus italicus (L.) Lam. (= *Trigonella italica* (L.) Coulot & Rabaute)

Christine Casiez, le 10/03/2021, Aigue Longue, Montpellier (34)

Fabaceae

Ononis natrix L.

Josiane Ubaud, le 08/05/2021, la Crau, Fos (13)

Fabaceae

Trifolium scabrum subsp. *scabrum* L.

Jean-René Garcia, le 26/04/2021,
Pioch Madame, Poussan (34)

Fabaceae

Vicia benghalensis L.

Frédéric Andrieu, le 22/04/2021,
Banyuls-dels-Aspres (66)

Orchidaceae

Anacamptis coriophora subsp. *fragrans* (Pollini) R.M. Bateman, Pridgeon & Chase
(= *Orchis coriophora* subsp. *fragrans* (Pollini) Sudre)

Jean-Marie Eschbach, le 02/06/2021,
La Jasse, Mas-de-Londres (34)

Orchidaceae

Anacamptis morio (L.) R.M. Bateman, Pridgeon & M.W. Chase (= *Orchis morio* L.)

Gérard Labonne, le 27/05/2021,
plateau du Guilhaumard (12)

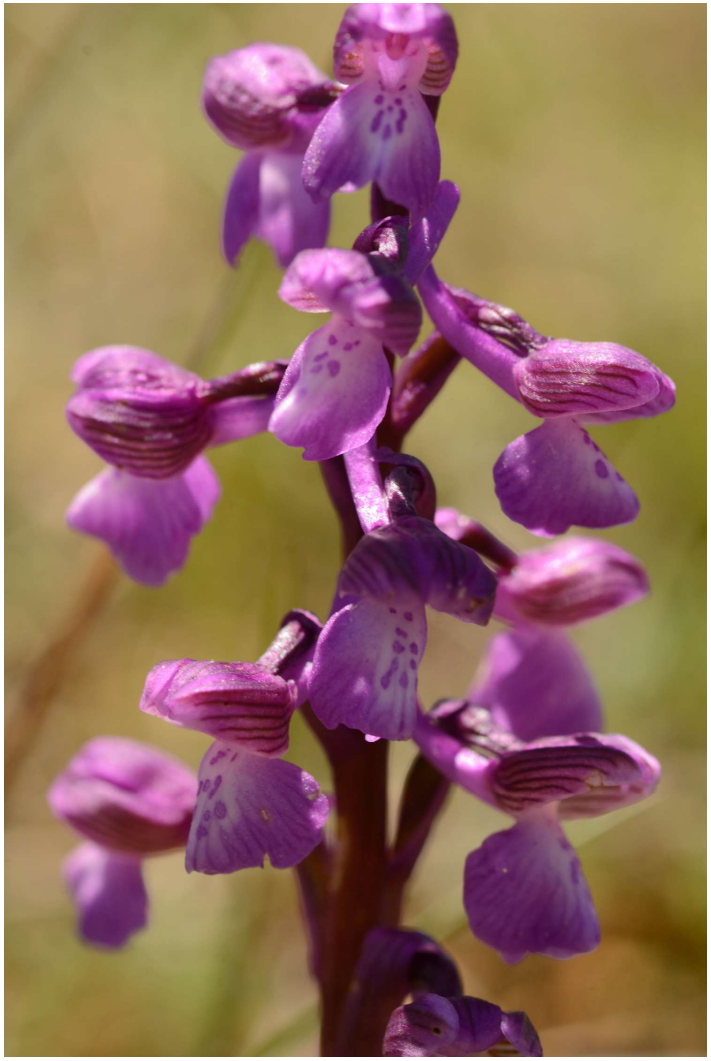

Pierre Gros, le 09/05/2021, plateau
basaltique de l'Auverne, Le Bosc (34)

Orchidaceae

Cephalanthera longifolia (L.) Fritsch

Gérard Labonne, le 20/05/2021,
Cirque de la Serrane (34)

Orchidaceae

Gymnadenia conopsea (L.) R. Br.

Jean-Marie Eschbach, le 02/06/2021,
La Jasse, Mas-de-Londres (34)

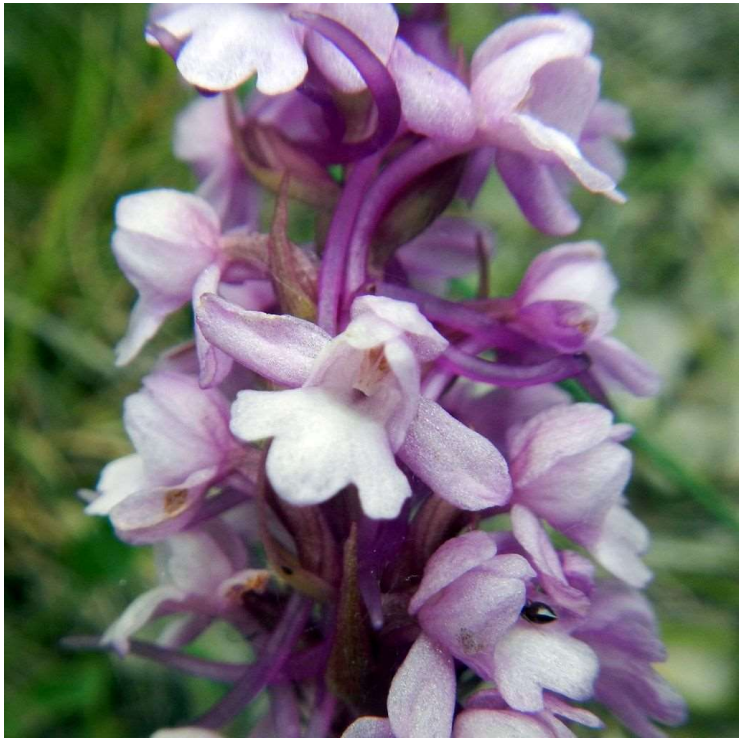

Orchidaceae

Limodorum abortivum (L.) Sw.

Jean-Claude Malaval, le 18/04/2021, chemin du Mas de Matour, Grabels (34)

La plante est ici en bouton…

Orchidaceae

Neotinea ustulata (L.) R.M. Bateman, Pridgeon & M.W. Chase (= *Orchis ustulata* L.)

Gérard Labonne, le 27/05/2021, plateau du Guilhaumard (12)

Orchidaceae

Neottia nidus-avis (L.) Rich.

Gérard Labonne, le 27/05/2021, plateau du Guilhaumard (12)

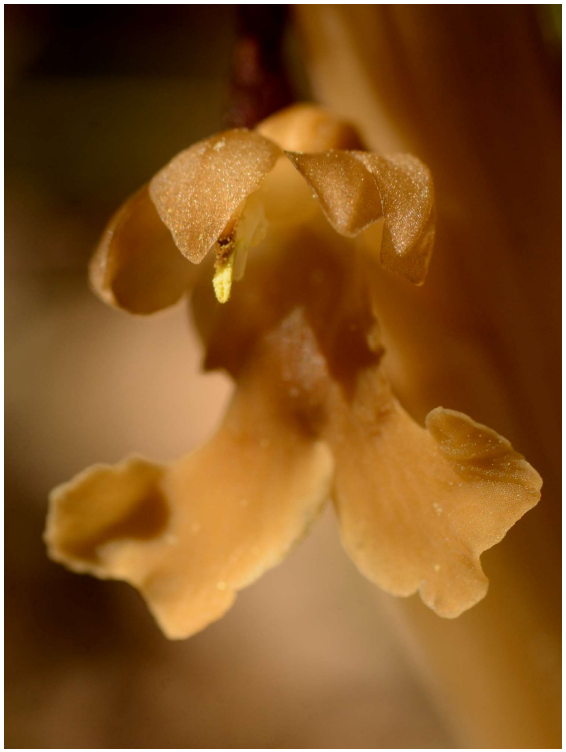

Orchidaceae

Ophrys bombyliflora Link

Dominique, le 23/04/2021, l'Alaric, piste de Moux au sommet (11)

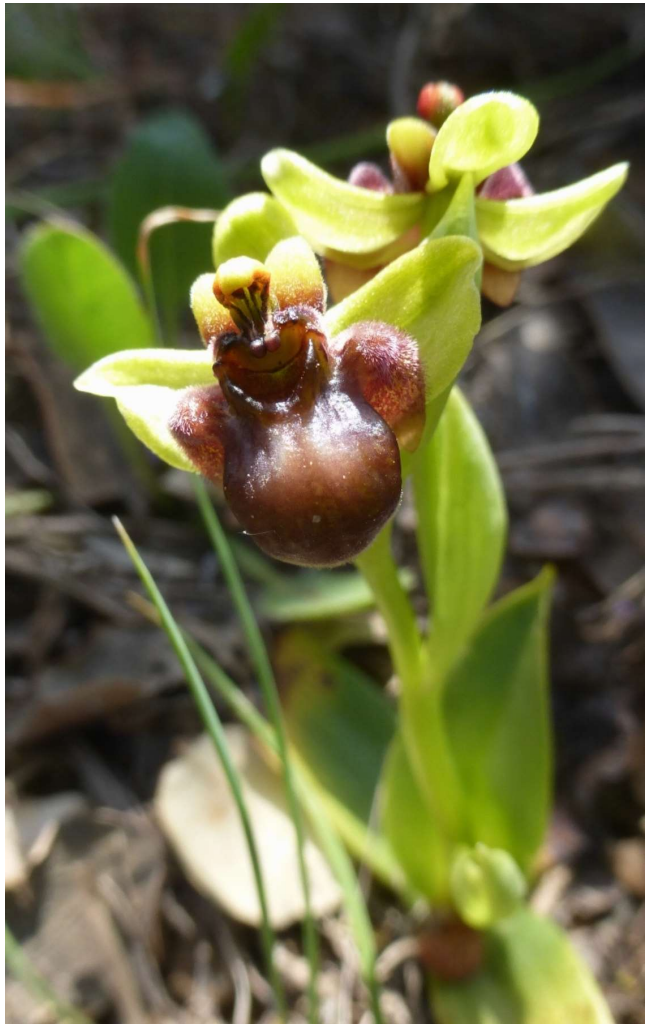

Orchidaceae

Ophrys fusca Link

Frédéric Andrieu,
le 16/03/2021,
Gruissan (11)

Orchidaceae

Ophrys insectifera L.

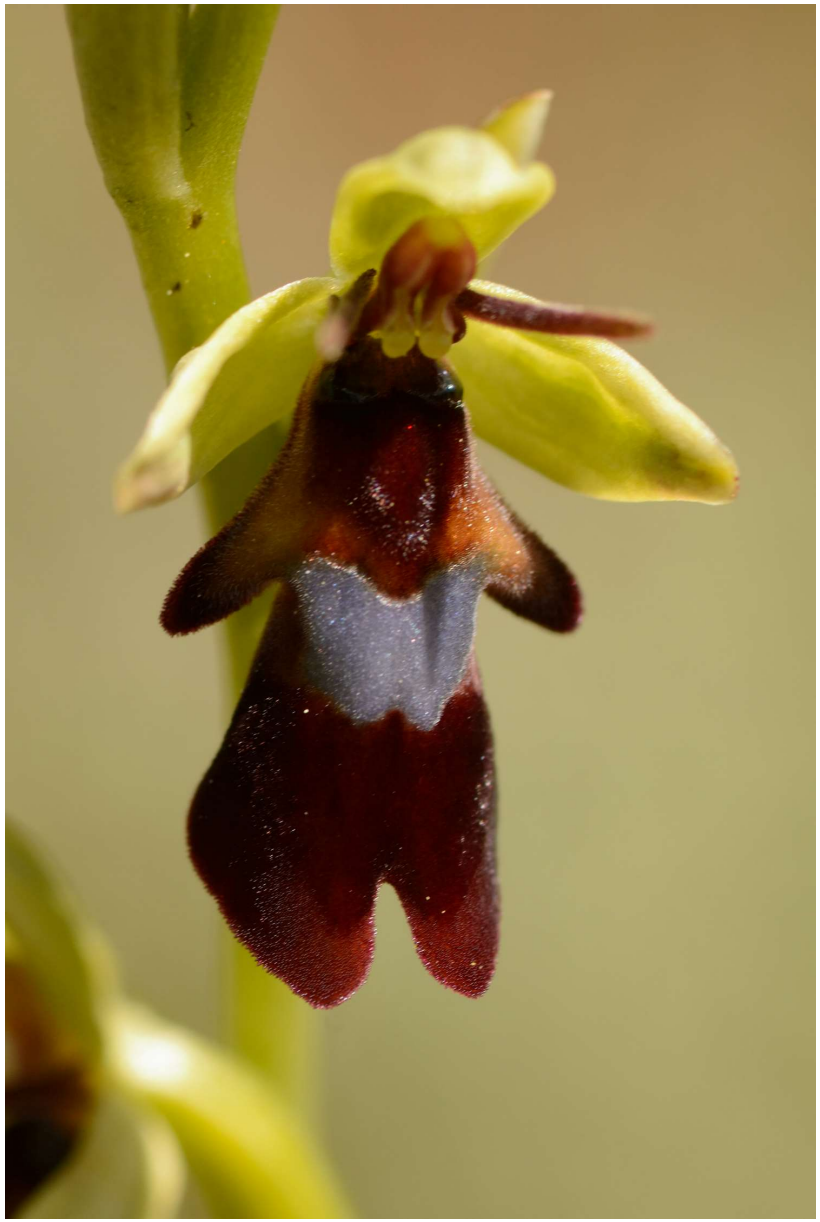

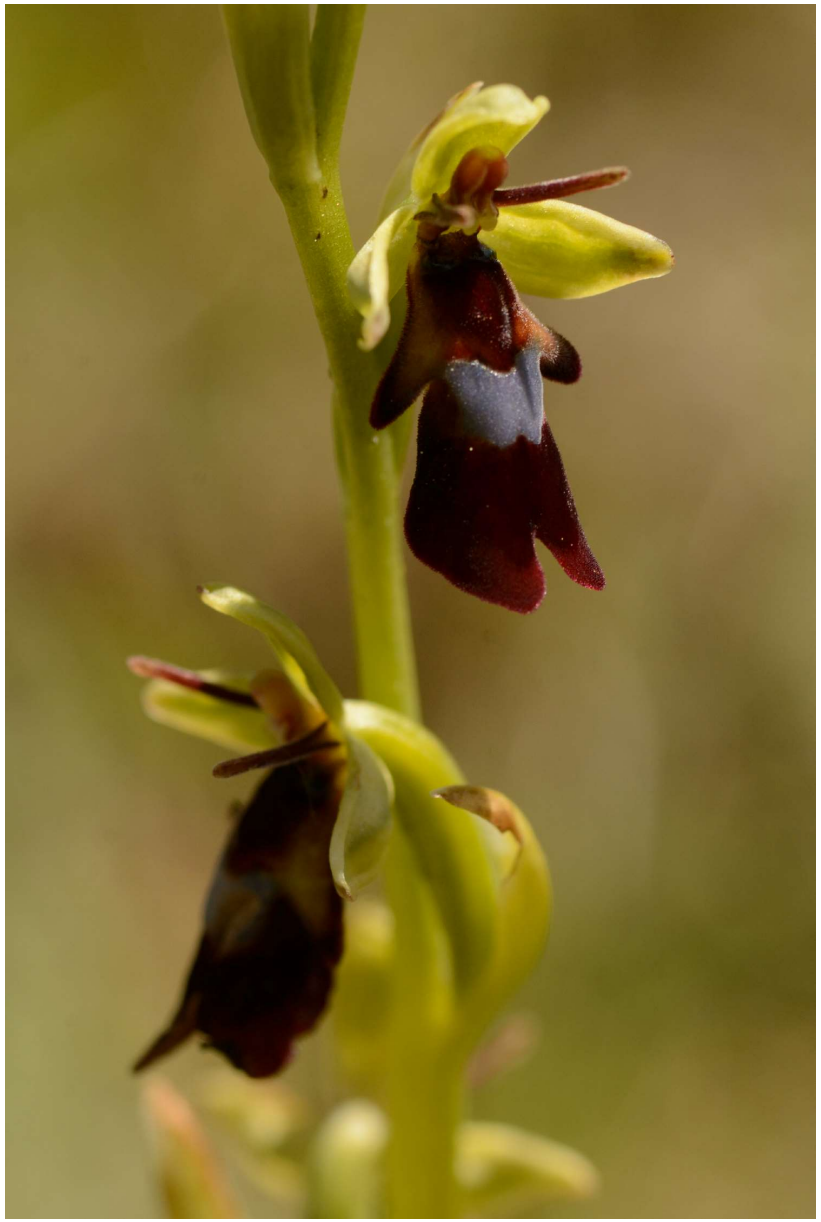

Gérard Labonne, le 27/05/2021, plateau du Guilhaumard (12)

Orchidaceae

Ophrys virescens Philippe

Jean-Claude Malaval, le 27/04/2021,
Mas de Matour, Grabels (34)

Forme hypochrome

Orchidaceae

Ophrys scolopax Cav.

Ci-dessus, Gérard Labonne, le 27/05/2021, plateau du Guilhaumard (12)

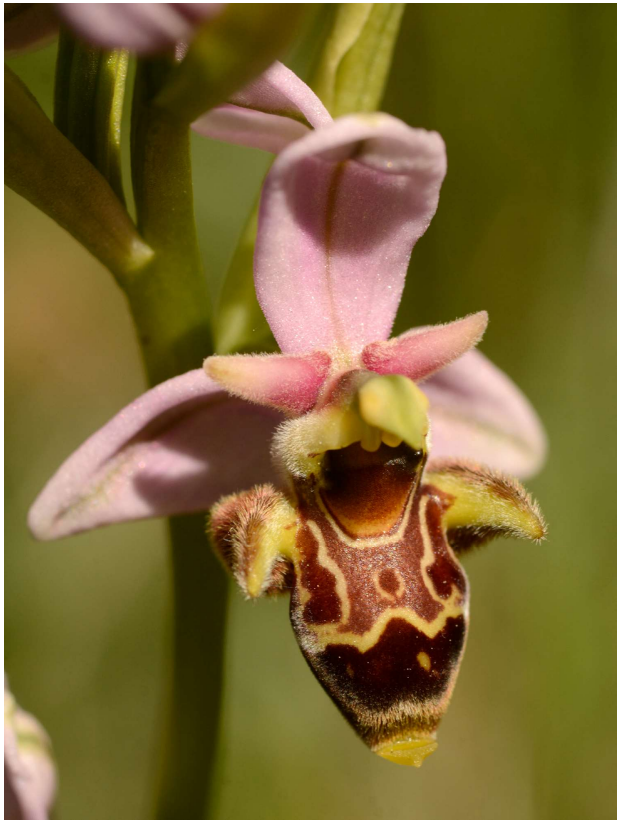

Ci-dessus et à droite, Jean-Claude Malaval, le 27/04/2021, Mas de Matour, Grabels (34)

Orchidaceae

Orchis anthropophora (L.) All. (= *Aceras anthropophorum* (L.) W.T. Aiton)

Gérard Labonne, le 27/05/2021, plateau du Guilhaumard (12)

Jean-Marie Eschbach, le 24/04/2021, Clapiers (34)

Orchidaceae

Orchis purpurea Huds.

Jean-Marie Eschbach, le 24/04/2021, Clapiers (34)

Gérard Labonne, le 27/05/2021, plateau du Guilhaumard (12)

Orchidaceae

Orchis simia Lam.

Jean-Marie Eschbach, le 24/04/2021, Clapiers (34)

Gérard Labonne, le 20/05/2021, Cirque de la Serrane (34)

Orchidaceae

Orchis x beyrichii A. Kern.

Hybride entre *Orchis militaris* et *Orchis simia*

Gérard Labonne, le 27/05/2021, plateau du Guilhaumard (12)

Orchidaceae

Serapias vomeracea (Burm. f.) Briq.

Jean-Paul Marger, le 20/05/2021,
petite oliveraie du Grand Devois
de Figaret, Montaud (34)